Veszprém

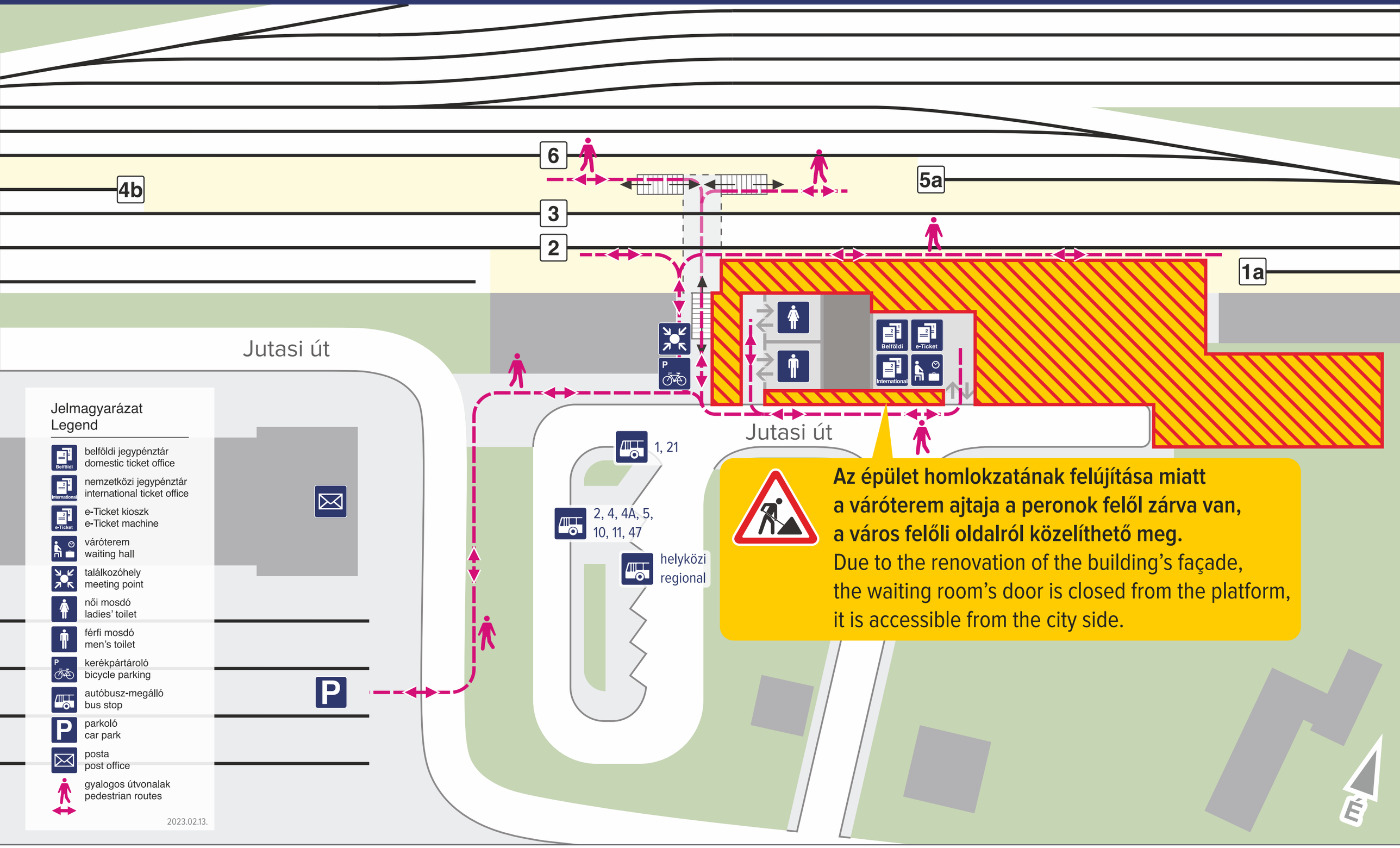

Az épület homlokzatának felújítása miatt a váróterem ajtaja a peronok felől zárva van, a város felőli oldalról közelíthető meg.

Due to the renovation of the building's façade, the waiting room's door is closed from the platform, it is accessible from the city side.

MÁV