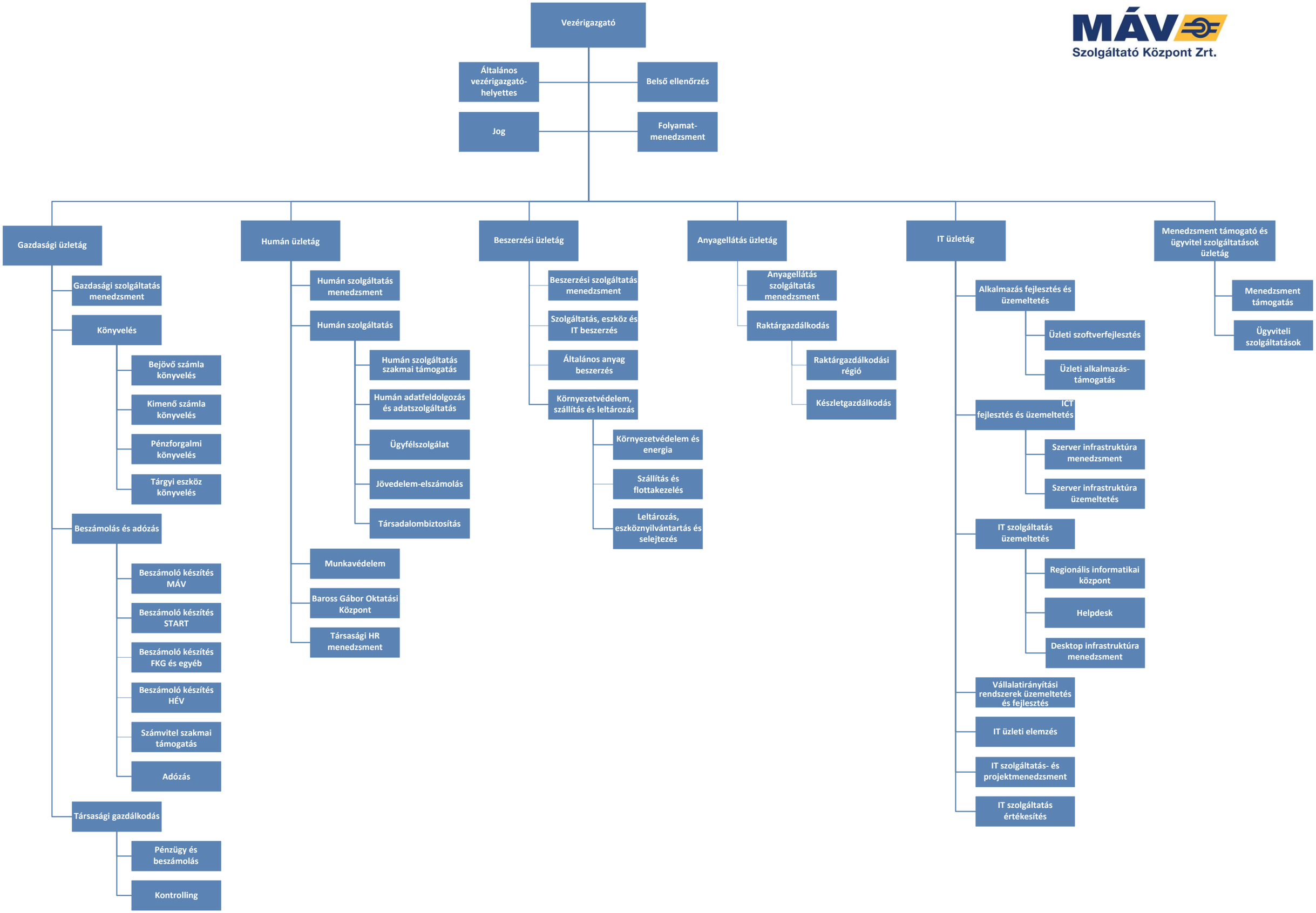MÁV Szolgáltató Központ Zrt.