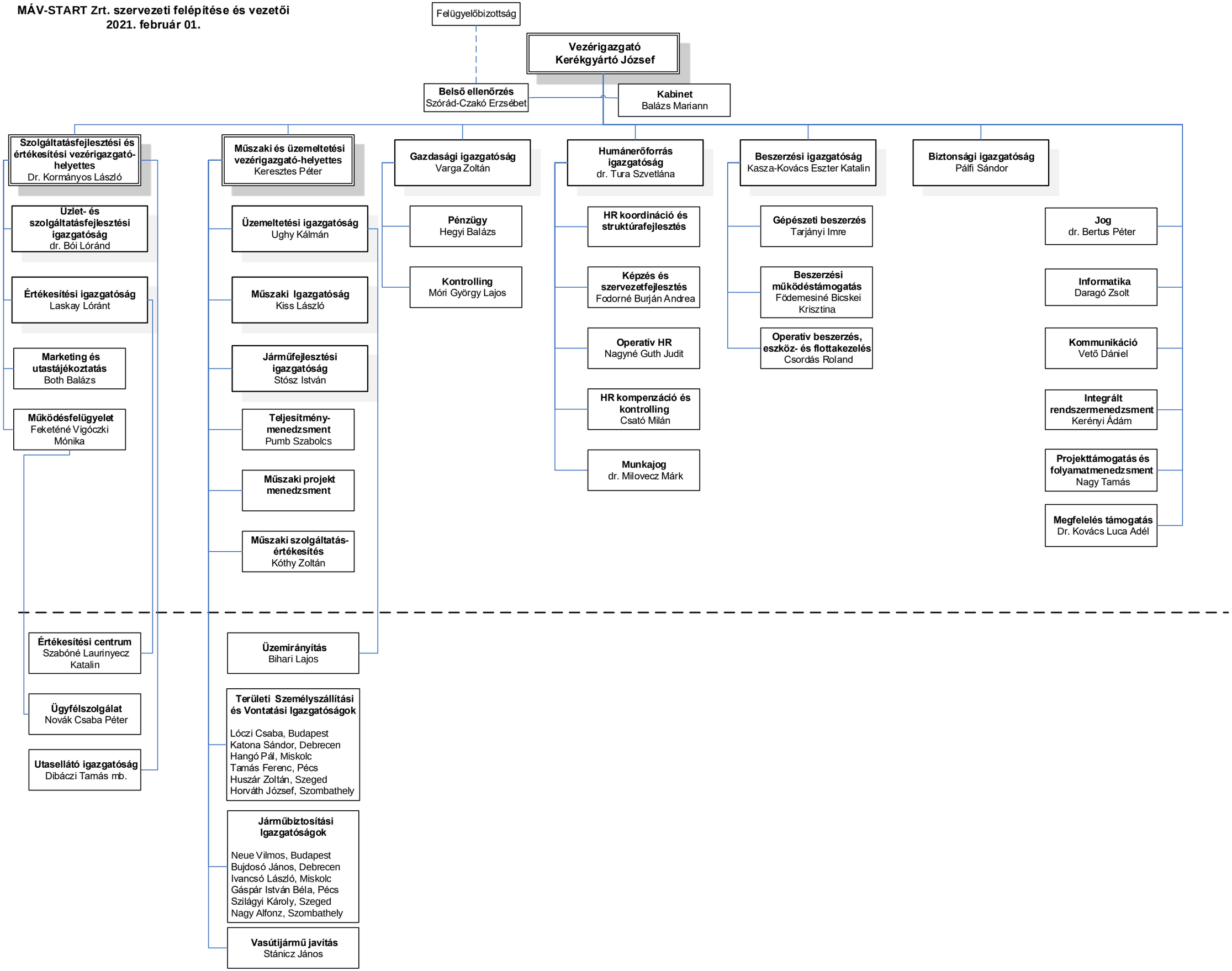MÁV-START Zrt. szervezeti felépítése és vezetői
2021. február 01.