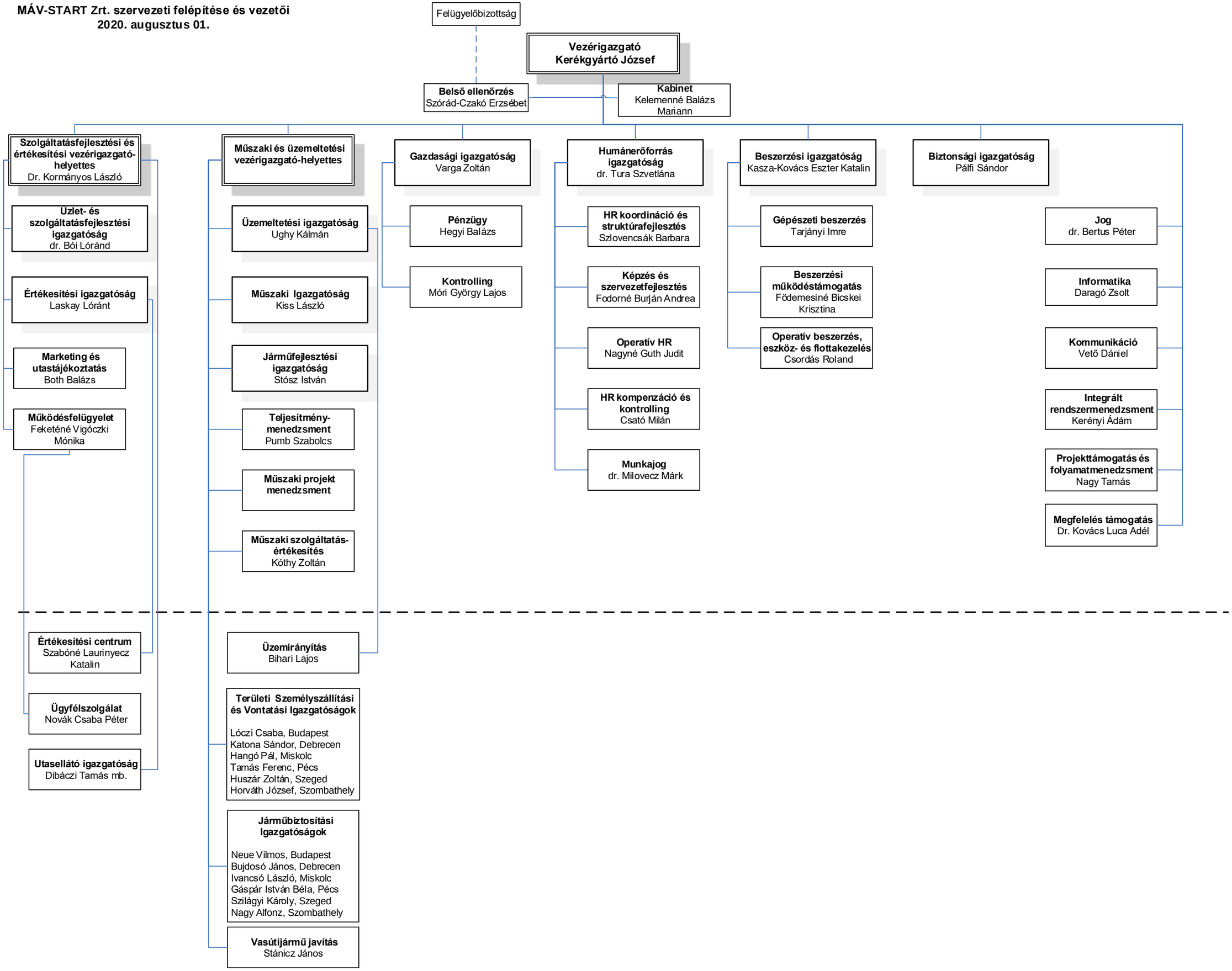MÁV-START Zrt. szervezeti felépítése és vezetői
2020. augusztus 01.