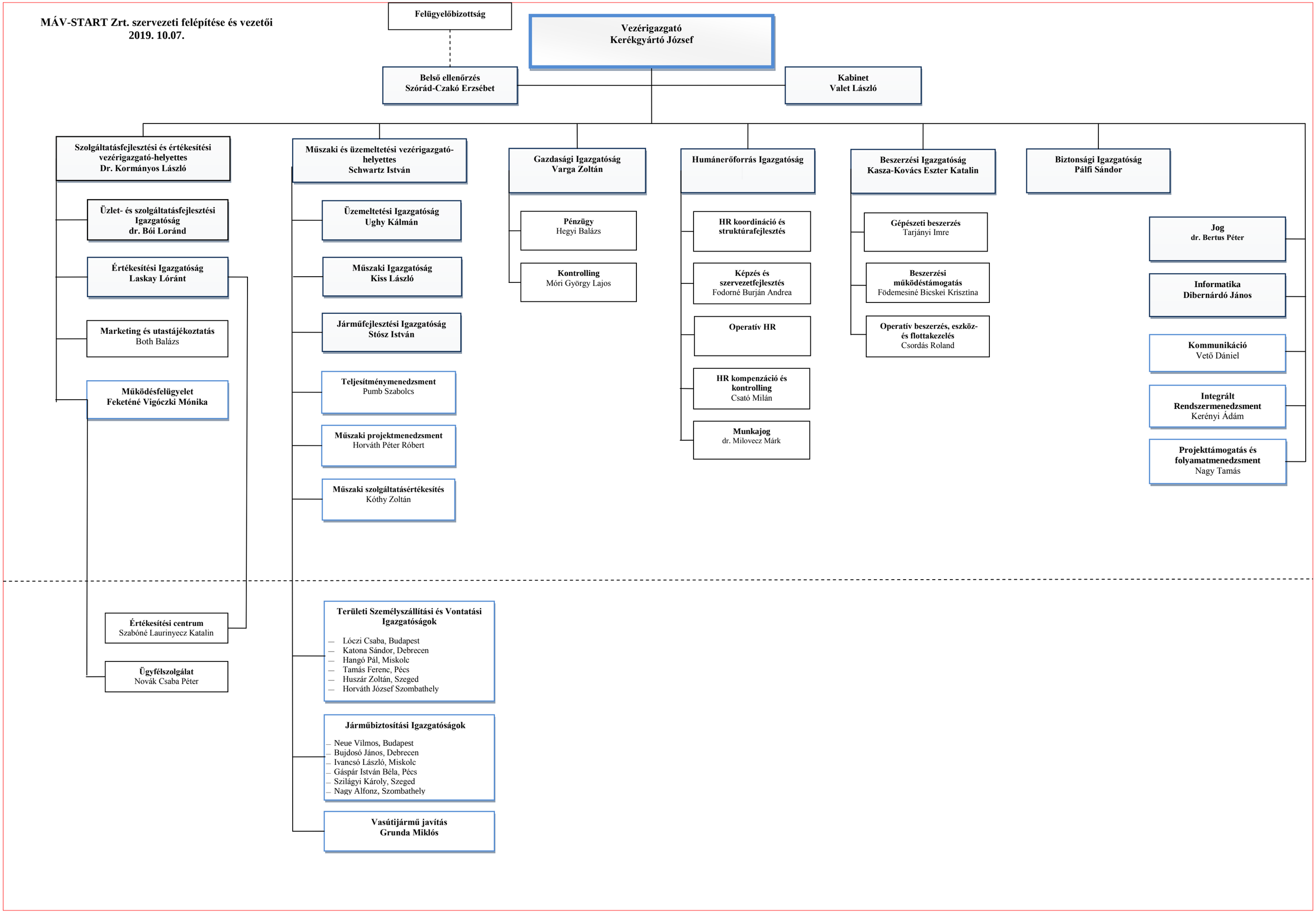MÁV-START Zrt. szervezeti felépítése és vezetői
2019. 10.07.