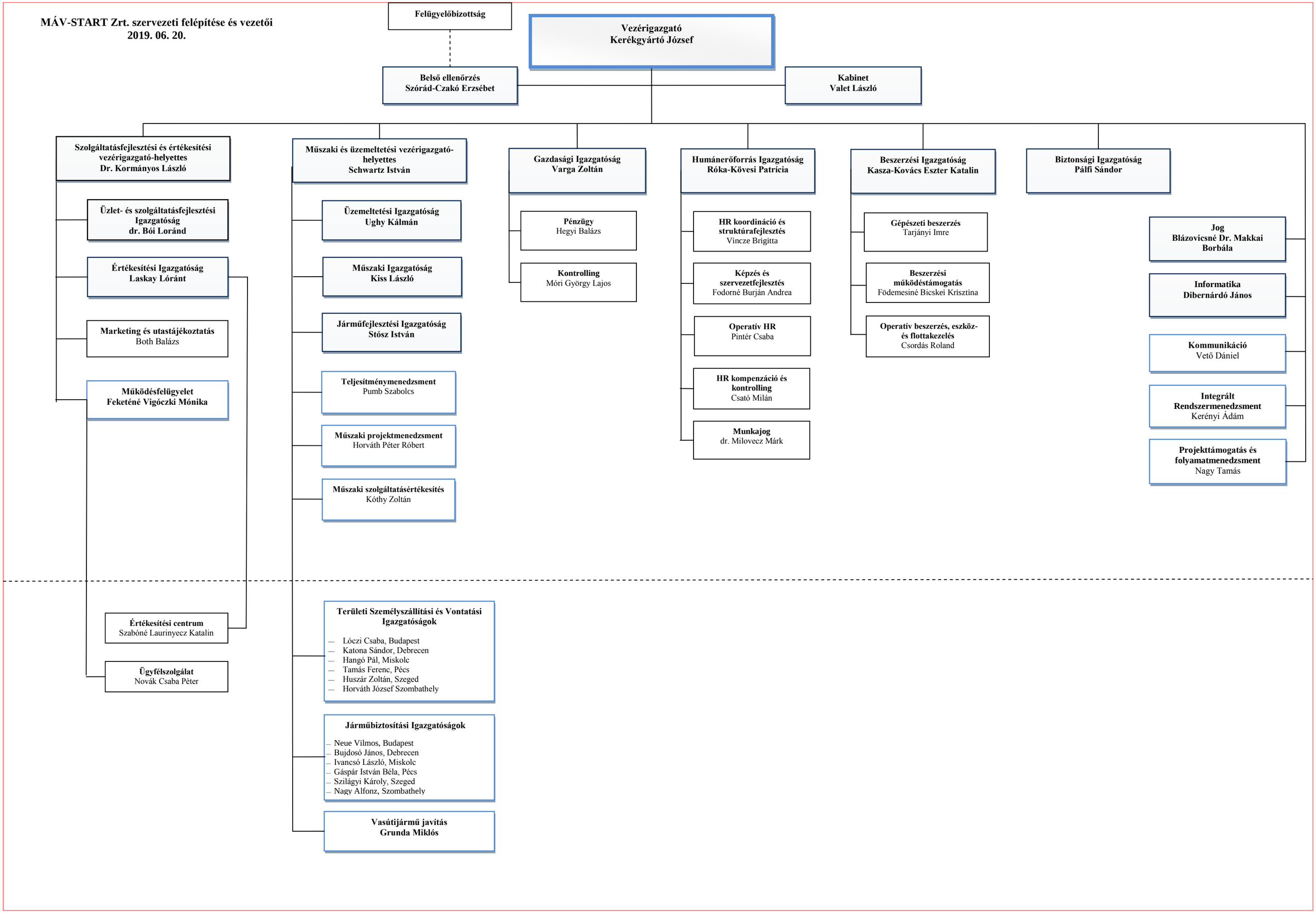MÁV-START Zrt. szervezeti felépítése és vezetői
2019. 06. 20.