MÁV SZOLGÁLTATÓ KÖZPONT ZRT.
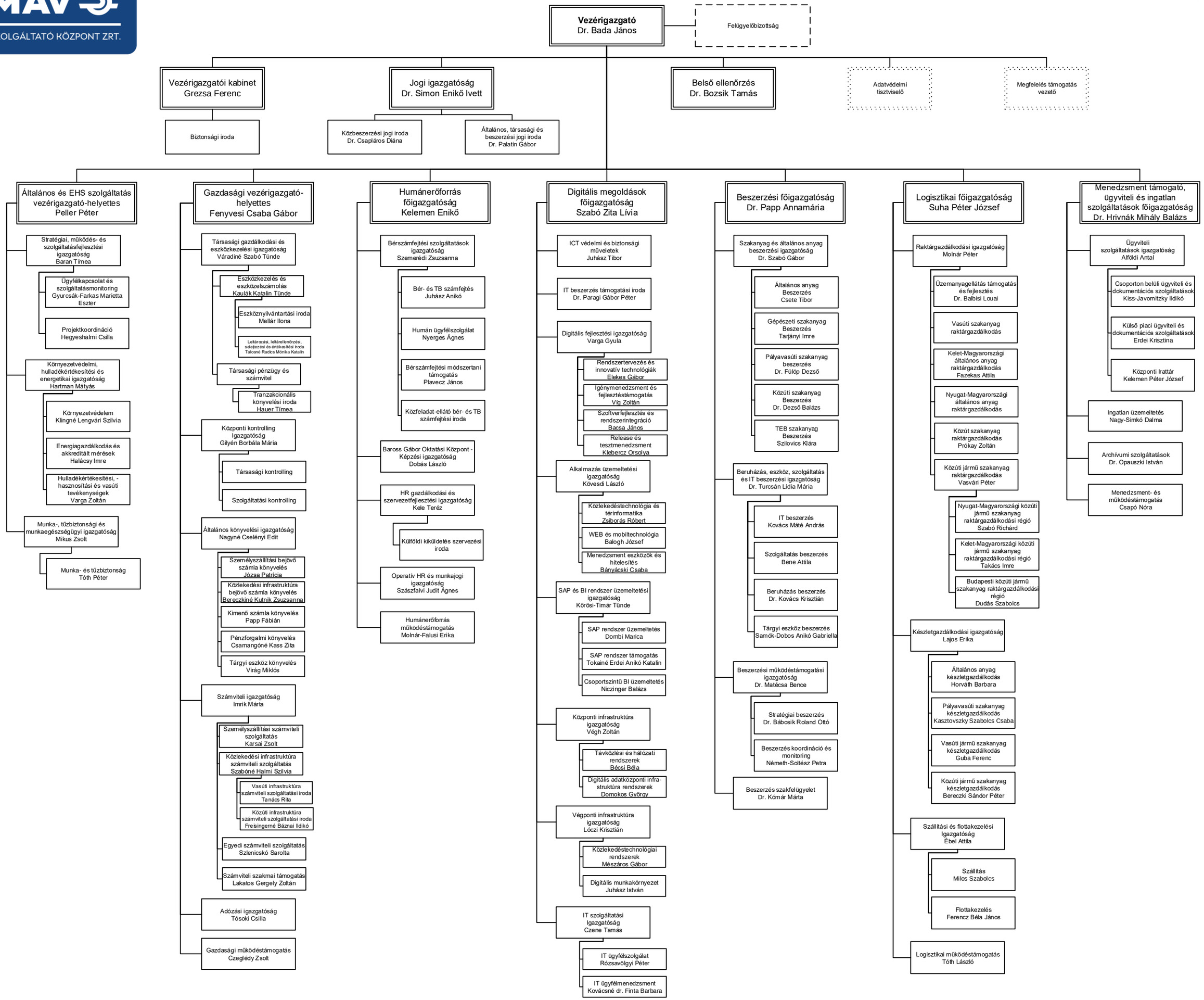
2025. május 5.