Közérdekű hírközlési kábelek létesítéséhez szükséges tulajdonosi hozzájárulás kiadásának folyamata
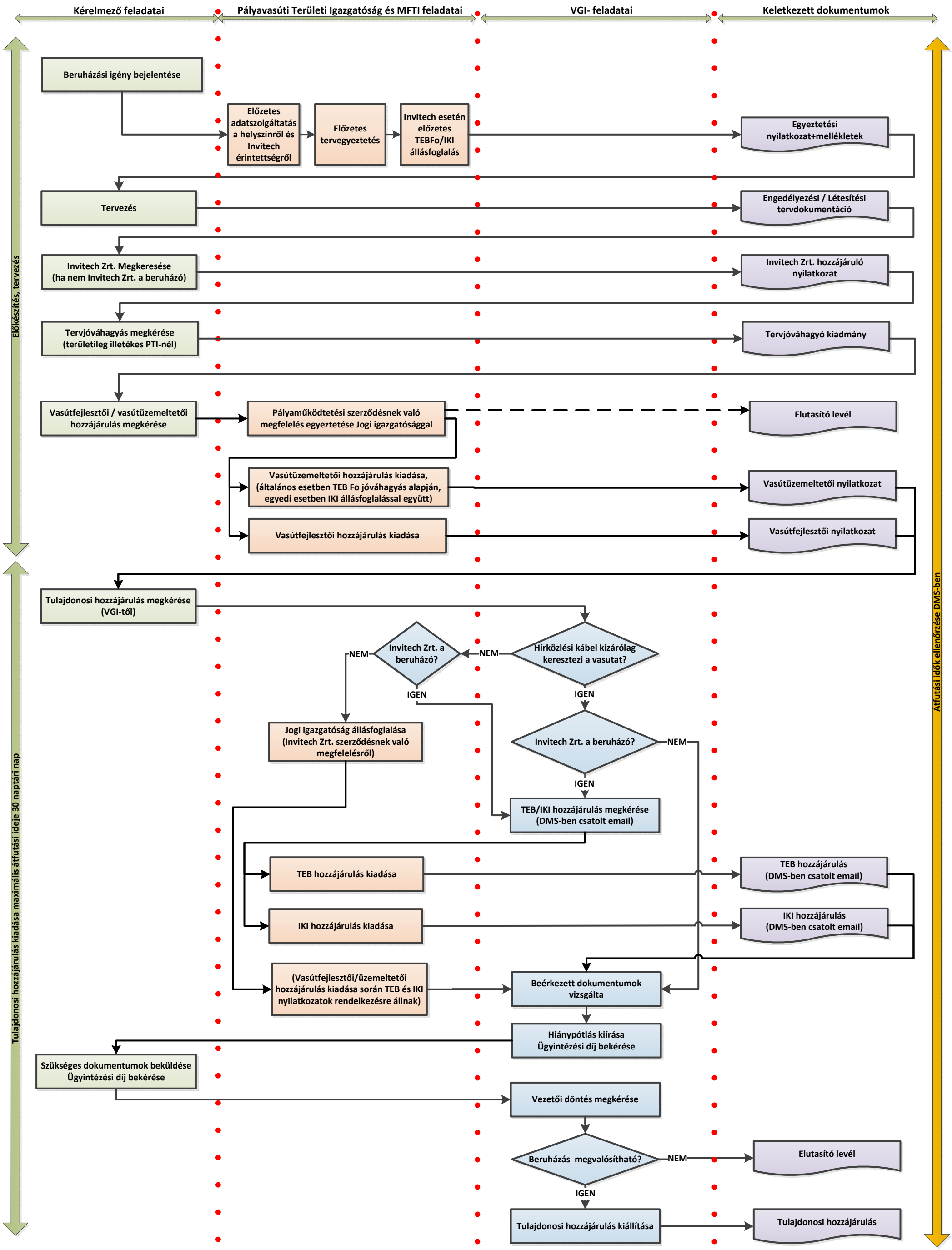
Figyelemmel az elektronikus hírközlésről szóló 2003. évi C. törvényre , a vasúti közlekedésről szóló 2005. évi CLXXXIII. törvényre, az állami vagyonról szóló 2007. évi CVI. törvényre, a nemzeti vagyonról szóló 2011. évi CXCVI. törvényre is.