Pályázat, Kaposvár, Petőfi tér Eszterházy-híd, északi hídfő-épület 011. üzlet bérbeadására

MÁV Magyar Államvasutak Zártkörűen Működő Részvénytársaság (székhely:1087 Budapest, Könyves Kálmán krt. 54-60) képviseletében a TIG GIHSZ Területi Vagyongazdálkodás Pécs (továbbiakban: Kiíró - KI) nyilvános pályázatot hirdet az alábbi ingatlan bérbeadására:

Ssz.	Cím	Bérleményi terület (helyiség és földterület) (m^2)	Megnevezés	minimum nettó bérleti díj Ft/hó	A területbérleti díj egyéb nettó költ Ft/hó
1.	Kaposvár Petőfi tér Eszterházy-híd, északi hídfő-épület 011 üzlet	~41 m2	üzlethelyiség	68.000 Ft	ingatlankezelési díj:

A bérleti díj nem tartalmazza az ingatlant terhelő ingatlankezelési és közműdíjakat, amelyet Bérlő a bérleti díjon felül köteles megfizetni.

Az árverés során tett ajánlat nettó érték, a kialakult bérleti díjat 27 %-os ÁFA terheli.

Amennyiben hirdetményünk felkeltette érdeklődését, a pályázaton a mellékelt Jelentkezési Adatlap (JA) beküldésével vehet részt. (Cím: **MÁV Zrt. TIG GIHSZ Területi Vagyongazdálkodás Pécs 7623 Pécs, Szabadság út 39.**) A pályázattal kapcsolatos tudnivalókat a díjmentes részletes pályázati tájékoztató tartalmazza, amelyet a regisztrációt követően, elektronikus úton küldjük meg, mely alapján pályázatot nyújthat be **2021. május 6. 10^{00}** óráig.

Ezen dokumentum visszaigazolása és a Pályázati Biztosíték befizetésének megérkezése után válik hivatalossá a jelentkezés. Ennek teljesítése a MÁV Zrt. a **K&H Bank Zrt-nél vezetett 10201006-50043509 számú számlára** történő utalással, vagy befizetéssel történhet. Utaláskor, vagy befizetéskor a megjegyzés rovatba a **„Pályázati Biztosíték – Kaposvár KIMKK Hídfőépület 011 üzlet”** legyen kedves feltüntetni.

Az írásban beérkezett pályázatokat ellenőrizzük és a megfelelő ajánlatot adókat még 2021. év május hónapban elektronikus aukción kívánjuk versenyeztetni. A versenyeztetés célja, az esélyegyenlőség elvének biztosításával a MÁV Zrt. kezelésében lévő ingatlan bérbeadása. Amennyiben nem érkezik megfelelő ajánlat, akkor új pályázat kerülhet kiírásra eltérő feltételekkel.
Amennyiben kérdése merül fel, ill. további részletek szükségesek az ajánlata elkészítéshez, kérem, jelezze munkatársunknak a sifter.balazs [KUKAC] mav.hu e-mail címen, vagy a **+36 30 497 6967** telefonszámon hétköznap **9.00-14.00 között**.

Megtekintés időpontja:

2021. április 16. 10 - 12 óra között és

2021. április 20. 12 – 14 óra között



[1]

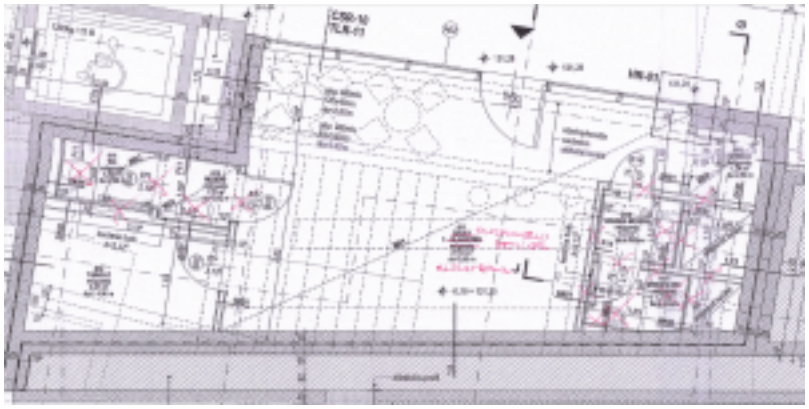

[2]



[3]

A részletes pályázati kiírás alább, mellékletként található.

Kiírás dátuma: 2021. április 12. hétfő, 10.00
Leadási határidő: 2021. május 6. csütörtök, 10.00
Elbírálás dátuma: 2021. május 13. csütörtök, 10.00

Letölthető dokumentumok	Méret	Dátum
palyazati_hirdetmeny_kaposvar_kimkk_011_uzlet_.docx [4]	25.38 KB	2021.04.13.

Forrás:https://www.mavcsoport.hu/mav/hirdetmenyek/palyazat-kaposvar-petofi-ter-eszterhazy-hid-eszaki-hidfo-epulet-011-uzlet

Hivatkozások

[1] https://www.mavcsoport.hu/sites/default/files/styles/width_1260/public/upload/20210128_103753_0.jpg?itok=6tg7T1_k [2] https://www.mavcsoport.hu/sites/default/files/styles/width_1260/public/upload/alaprajz_011.png?itok=LSsM5dQP [3] https://www.mavcsoport.hu/sites/default/files/styles/width_1260/public/upload/20210202_144426.jpg?itok=yVXA_Qrd [4] https://www.mavcsoport.hu/sites/default/files/upload/tender/document/public/palyazati_hirdetmeny_kaposvar_kimkk_011_uzlet_.docx