Változások a H5-ös HÉV közlekedésében májusban

2026. május 12. kedd, 17.56 / Utolsó módosítás: 2026. május 13. szerda, 13.06

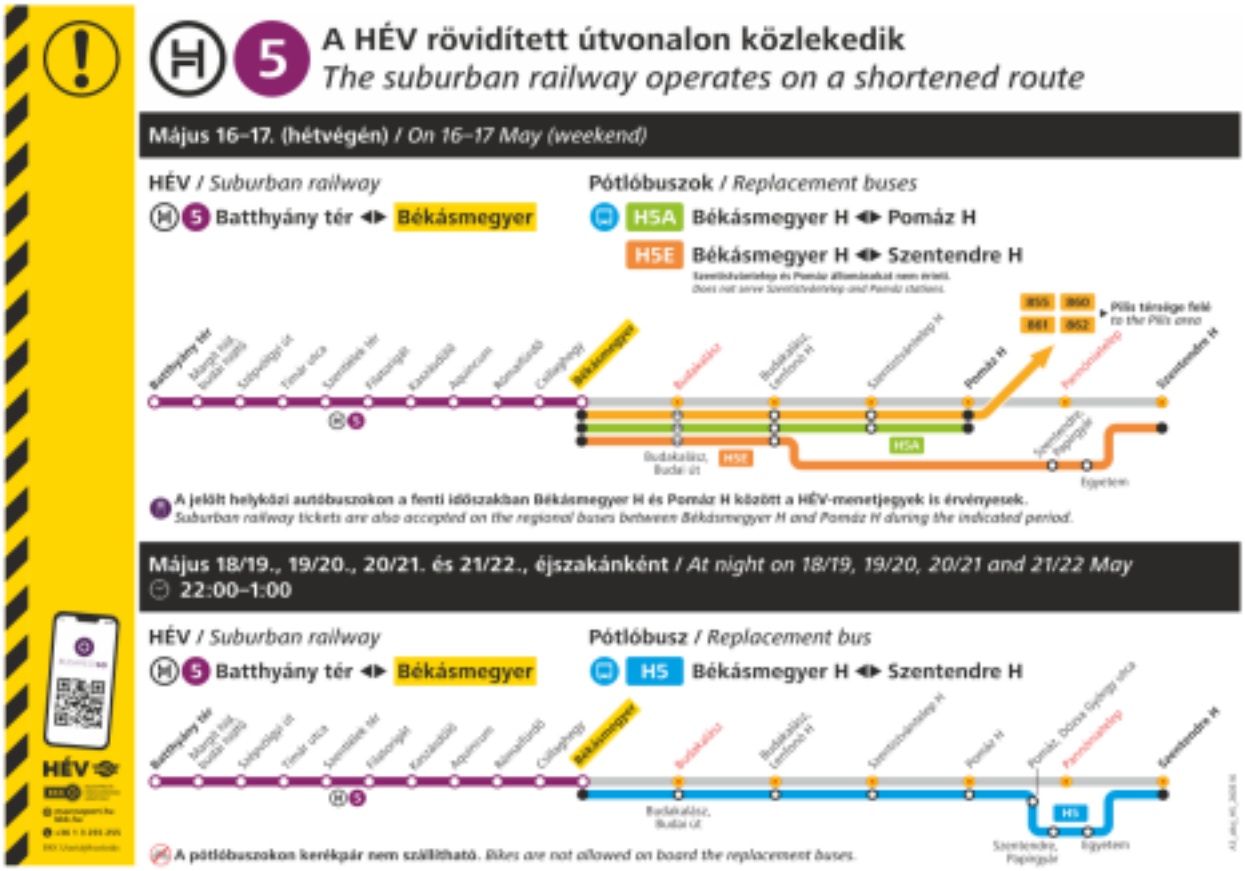

Karbantartás miatt 2026. májusban több ütemben változik a H5-ös HÉV közlekedése.

A HÉV-pótló autóbuszokhoz Pomázon és Szentendrén csatlakozó helyközi autóbuszok menetrendi változásai itt [1] olvashatók.

Május 16-án és 17-én (szombaton és vasárnap)

A HÉV csak a Batthyány tér és Békásmegyer között jár. A kimaradó szakaszon a H5A és a H5E pótlóbusz, valamint a 855-ös, a 860-as, a 861-es és a 862-es busz közlekedik.

Szentendre és Pomáz, illetve Szentistvántelep között az eljutás a Budakalász, Budai útnál történő átszállással lehetséges.
Milyen munkálatok zajlanak a fenti időszakban? >>

- Pomáz állomáson a 2. és a 3. vágány felújítása, valamint gépi kitérőszabályozás;
- Pomázon a Szentendrei úti HÉV-átjáró felújítása;
- Pomáz és Pannóniatelep állomás között nagygépes vágányszabályozás;
- Békásmegyer és Szentendre állomás között a felsővezetéki súlyszerkezetek karbantartása, szigetelők cseréje, vezetékszabályozás, láncos függesztők cseréje, űrszelvény-biztosítás.

H5A pótlóbusz (Békásmegyer H ◄► Pomáz H)
Ŏ *Kerékpár nem szállítható*

Megállói:

► Pomáz H

- Békásmegyer H [2]
- Budakalász, Budai út [3]
- Budakalász, Lenfonó H [4]
- Szentistvántelep H [5]
- Pomáz H [6]

► Békásmegyer H

- Pomáz H [6]
- Szentistvántelep H [7]
- Budakalász, Lenfonó H [8]
- Budakalász, Budai út [9]
- Békásmegyer H [10]

H5E pótlóbusz (Békásmegyer H ◄► Szentendre H)
Szentistvántelepet és Pomázt nem érinti

Ŏ *Kerékpár nem szállítható*

Megállói:

► Szentendre H

- Békásmegyer H [2]
- Budakalász, Budai út [3]
- Budakalász, Lenfonó H [4]
- Szentendre, Papírgyár [11]
- Egyetem [12]
- Szentendre H [13]

► Békásmegyer H

- Szentendre H [13]
- Egyetem [14]
- Papírgyár [15]
- Budakalász, Lenfonó H [16]
- Budakalász, Budai út [9]
- Békásmegyer H [10]

A fenti időszakban a 855-ös, a 860-as, a 861-es és a 862-es busz meghosszabbított útvonalon, Pomáz H és Békásmegyer H között is közlekedik, átszállás nélküli kapcsolatot biztosítva a Pilis térsége és Békásmegyer H között. A járatok a H5A pótlóbusz megállóiban állnak meg.
Ugyanezen időszakban lezárják a gépjárműforgalom elől Pomázon a Szentendrei úti HÉV-átjárót; kerülni Budapest felől a 11-es úton, majd Budakalász központjának érintésével lehetséges, míg Szentendre felől Pomáz a 11-es út (Dunakanyar körút) – Római Sánc utca – Pomázi út – Dúcz László út útirányon lehetséges.

Május 18-ától 21-éig, késő esténként

A HÉV kb. 22:00 után csak a Batthyány tér és Békásmegyer között jár. A kimaradó szakaszon a H5-ös pótlóbusz közlekedik.
Milyen munkálatok zajlanak a fenti időszakban? >>
Budakalász, Lenfonó és Szentistvántelep állomás között síncsere, sínhegesztés.

H5-ös pótlóbusz (Békásmegyer H ◄► Szentendre H)
Ŏ *Kerékpár nem szállítható*

Megállói:

► Szentendre H

- Békásmegyer H [2]
- Budakalász, Budai út [3]
- Budakalász, Lenfonó H [4]
- Szentistvántelep H [5]
- Pomáz H [17]
- Pomáz, Dózsa György utca [18]
- Szentendre, Papírgyár [11]
- Egyetem [12]
- Szentendre H [13]

► Békásmegyer H

- Szentendre H [13]
- Egyetem [14]
- Papírgyár [15]
- Pomáz, Dózsa György utca [19]
- Pomáz H [6]
- Szentistvántelep H [7]
- Budakalász, Lenfonó H [8]
- Budakalász, Budai út [9]
- Békásmegyer H [10]

A H5-ös pótlóbuszról a Pomáz, autóbusz-állomásról induló helyközi autóbuszokra a Pomáz, Dózsa György utca *[18]* megállónál lehet közvetlenül átszállni.

Díjszabási információ

A pótlóbuszokon érvényesek:

- a HÉV-menetjegyek [20],
- a Pest megyebérletek és az országbérletek [21],
- valamint a Pest Megye24 és a Magyarország24 napijegyek [22].

A 855-ös, a 860-as, a 861-es és a 862-es buszon:

- Békásmegyer H és Pomáz H között a feljebb felsorolt bérletek és jegyek használhatók;
- Pomáz H és Csobánka, Dobogókő, Pilisszentkereszt, illetve Esztergom között a helyközi díjszabás [23] érvényes.

A pótlóbuszokra, valamint Békásmegyer H és Pomáz H között a 855-ös, a 860-as, a 861-es és a 862-es buszra csak előre váltott bérlettel vagy jeggyel szabad felszállni ott, ahol a buszmegállóban jegyértékesítési pont található.

A pótlás miatti kényszerű átszállás nem minősül útmegszakításnak. A fizetendő menetdíj meghatározásánál a HÉV-állomások közötti díjszabási távolságot kell figyelembe venni, a H5-ös HÉV viteldíjtáblázata [24] alapján. A pótlóbuszok, illetve a 855-ös, a 860-as, a 861-es és a 862-es busz olyan megállói, amelyek a HÉV menetrendjében

nem szerepelnek, díjszabási szempontból az alábbi HÉV-állomásoknak felelnek meg:

Pótlóbusz megállója	HÉV-állomás
Budakalász, Budai út	Budakalász
Pomáz, Dózsa György utca	Pomáz
Papírgyár Szentendre, Papírgyár	Pannóniatelep
Egyetem	

Azonos HÉV-állomásnak minősülő megállók közötti, menetjeggyel történő utazás esetén a 10 km-es távolságnak megfelelő menetdíjat kell megfizetni.

A menetrendek elérhetők a BudapestGO [25] utazástervezőben és a bkk.hu/menetrendek [26] weboldalon.
Az okozott kellemetlenségek miatt szíves megértésüket kérjük.

Forrás:https://www.mavcsoport.hu/mavinform/valtozasok-h5-os-hev-kozlekedeseben-majusban

Hivatkozások
[1] https://www.mavcsoport.hu/mavinform/pomaz-es-szentendre-tersege-majusi-valtozasok-h5-os-hev-vaganyzaranak-idejen [2] https://go.bkk.hu/stop/volan_773012_3 [3] https://go.bkk.hu/stop/BKK_008428 [4] https://go.bkk.hu/stop/BKK_008430 [5] https://go.bkk.hu/stop/BKK_008432 [6] https://go.bkk.hu/stop/BKK_009125 [7] https://go.bkk.hu/stop/BKK_008433 [8] https://go.bkk.hu/stop/BKK_008431 [9] https://go.bkk.hu/stop/BKK_008429 [10] https://go.bkk.hu/stop/volan_773012_4 [11] https://go.bkk.hu/stop/BKK_008436 [12] https://go.bkk.hu/stop/BKK_008438 [13] https://go.bkk.hu/stop/volan_778806_99 [14] https://go.bkk.hu/stop/BKK_008439 [15] https://go.bkk.hu/stop/BKK_008437 [16] https://go.bkk.hu/stop/volan_777149_3 [17] https://go.bkk.hu/stop/BKK_008434 [18] https://go.bkk.hu/stop/BKK_009170 [19] https://go.bkk.hu/stop/BKK_009171 [20] https://bkk.hu/jegyek-es-berletek/arak/ [21] https://www.orszagberlet.hu/ [22] https://www.ujtarifa.hu/ [23] https://www.mavcsoport.hu/mav-szemelyszallitas/belfoldi-utazas/dijszabasi-informaciok-vasuti-es-buszos-utazashoz [24] https://www.mavcsoport.hu/file/1660909/download?token=gC2zNEkS [25] https://go.bkk.hu [26] https://bkk.hu/menetrendek