# Megújult a Nógrád megyei Berkenye vasútállomása

2025. április 25. péntek, 12.38 / Utolsó módosítás: 2025. április 25. péntek, 12.53
„Nemcsak a nagypályaudvarok, hanem a vidéki kisállomások megújítása is cél!”

*Berkenye, 2025. április 25.* – „A MÁV-csoport célja, hogy a közösségi közlekedés egyre többeknek nyújtson reális és vonzó alternatívát. A megye- és országbérletekre épülő új tarifarendszerrel olcsóbbá, számos intézkedéssel pedig jobbá igyekszünk tenni az utazást” – hangzott el a közlekedési társaság sajtótájékoztatóján. Ez utóbbi lépések egyike a Magyar Falu Program MÁV projektje, amelynek köszönhetően nemcsak a nagypályaudvarok felújításának előkészítése zajlik, de vidéki vasútállomások is megújulnak országszerte. A legújabb helyszín a Nógrád megye Rétság járásában található Berkenye, ahol a vasútállomás felvételi épülete és környezete is teljesen újjászületett. A projekt keretében így már 13 kistelepülésen sikerült korszerűbbé és kényelmesebbé tenni a várakozási feltételeket és vonzóbbá a vonatozást.



2021 augusztusában jött létre az a Támogatási Szerződés a Miniszterelnökség és a MÁV között, amelyben rögzítették, hogy a Magyar Falu Program keretében a vasúttársaság 2 milliárd forint vissza nem térítendő kormányzati támogatást használhat fel vasútállomások fejlesztésére. Mád, Szany-Rábaszentandrás, Zichyújfalu, Okány, Biharnagybajom, Csömödér-Páka, Vaja-Rohod, Medgyesegyháza, Nagyigmánd-Bábolna, Nagykereki, Pocsaj-Esztár és Mernye után Berkenye már a tizenharmadik helyszín, ahol az utazóközönség a Magyar Falu Programnak köszönhetően kulturált és modern környezetben válthat jegyet, várakozhat.




[1]

Berkenye vasútállomás felvételi épületben és környezetében a munkálatok 2024 novemberében kezdődtek meg. A beruházás során az épület tetőszerkezetét felújítottuk, nyílászárókat cseréltünk, továbbá elvégeztük a teljes homlokzat karbantartását, a történelmi architektúra elemek helyreállítását. A felvételi épületben várótermet, mosdókat és bérlelményi területet alakítottunk ki. A váróterem új bútorokat kapott (USB töltős asztal, pad, szeméttároló), és új statikus utastájékoztató elemeket (táblákat, piktogramokat) helyeztünk ki. A felvételi épület környezetének rekonstrukciója során térkővel burkolt gyalogos közlekedőfelületeket alakítottunk ki, új kültéri bútorokkal.

Az épület ünnepélyes átadóján a vasúttársaság részéről Németh Réka, a MÁV Pályaműködtetési Zrt. vezérigazgatója mondott ünnepi beszédet, melyben kiemelte, hogy az ilyen felújítások után mindig nagy öröm és siker, amikor egy régi épület visszanyerheti az eredeti formáját és szép környezetét, köszöni mindenkinek a munkáját, aki részt vett a felújításban. Az eseményen beszédet mondott még Bói Lóránd, az Építési és Közlekedési Minisztérium közlekedésstratégiáért felelős helyettes államtitkára, illetve Balla Mihály országgyűlési képviselő is.

A Magyar Falu Program projektben a MÁV célja, hogy a fejlesztéseket a helyi lakosok is magukénak érezzék. Ennek érdekében valamennyi önkormányzattal szoros együttműködésre törekszik a vasúttársaság, az épületek környezetének rendezése, a felesleges helyiségek, épületek hasznosítása, valamint az utasforgalmi létesítmények üzemeltetése tekintetében. A vasutasok munkakörnyezete is javul az érintett állomásokon.



[2]



[3]



[4]



[5]

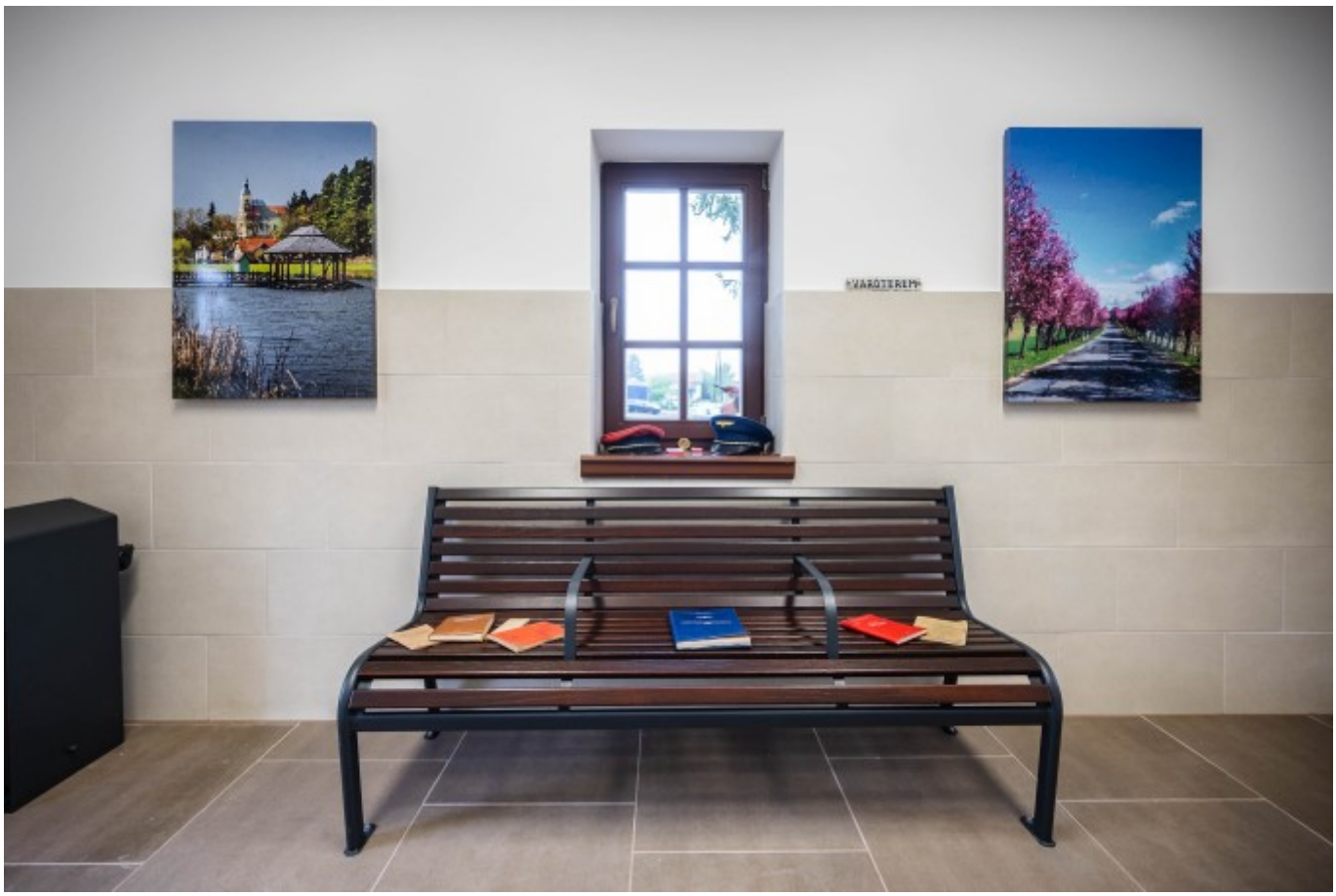

[6]



[7]

MÁV. Zrt. Kommunikációs Igazgatóság

**Forrás:**https://www.mavcsoport.hu/mav-csoport/megujult-nograd-megyei-berkenye-vasutallomasa

**Hivatkozások**
[1] https://www.mavcsoport.hu/sites/default/files/styles/width_1260/public/upload/berkenye_varoterem_20250425_dsc6331.jpg?itok=mWzrUXpA [2] https://www.mavcsoport.hu/sites/default/files/styles/width_1260/public/upload/berkenye_boi_lorand_20250425_dsc6370.jpg?itok=8MVk6XJx [3] https://www.mavcsoport.hu/sites/default/files/styles/width_1260/public/upload/berkenye_nemeth_reka_20250425_dsc6529.jpg?itok=JFu7-Ec3 [4] https://www.mavcsoport.hu/sites/default/files/styles/width_1260/public/upload/berkenye_balla_mihaly_20250425_dsc6433.jpg?itok=TG20v0dM [5] https://www.mavcsoport.hu/sites/default/files/styles/width_1260/public/upload/berkenye_epulet_20250425_dsc6632.jpg?itok=rdP4J-kQ [6] https://www.mavcsoport.hu/sites/default/files/styles/width_1260/public/upload/berkenye_varoterem_20250425_dsc6338.jpg?itok=scbi2NIz [7] https://www.mavcsoport.hu/sites/default/files/styles/width_1260/public/upload/berkenye_mosdo_20250425_dsc6324.jpg?itok=6mkrmRLA